Вагові датчики — центральна опора
Тензодатчик - одноточковий

AG C6

18 кг ... 100 кг

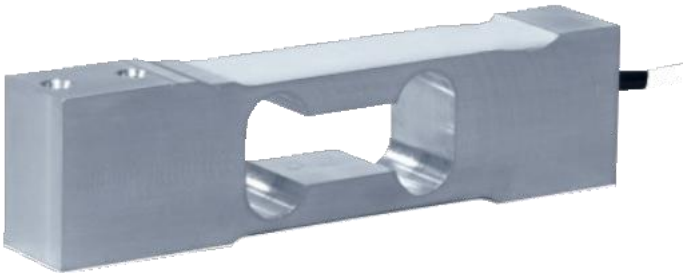

- Алюмінієвий корпус, захист IP65
- Сертифіковано до 6 000 d OIML R60
- Компенсація зміщення навантаження до 400 x 400 мм
- Ідеально підходить для ваг з одним датчиком та ваг-дозаторів

- *Алюмінієва конструкція, клас захисту IP65*
- *Сертифіковано до 6 000 d за стандартом OIML R60*
- *Компенсація зміщення навантаження до 400 x 400 мм*
- *Ідеально підходить для однодатчикових багатодіапазонних ваг або дозувальних машин*

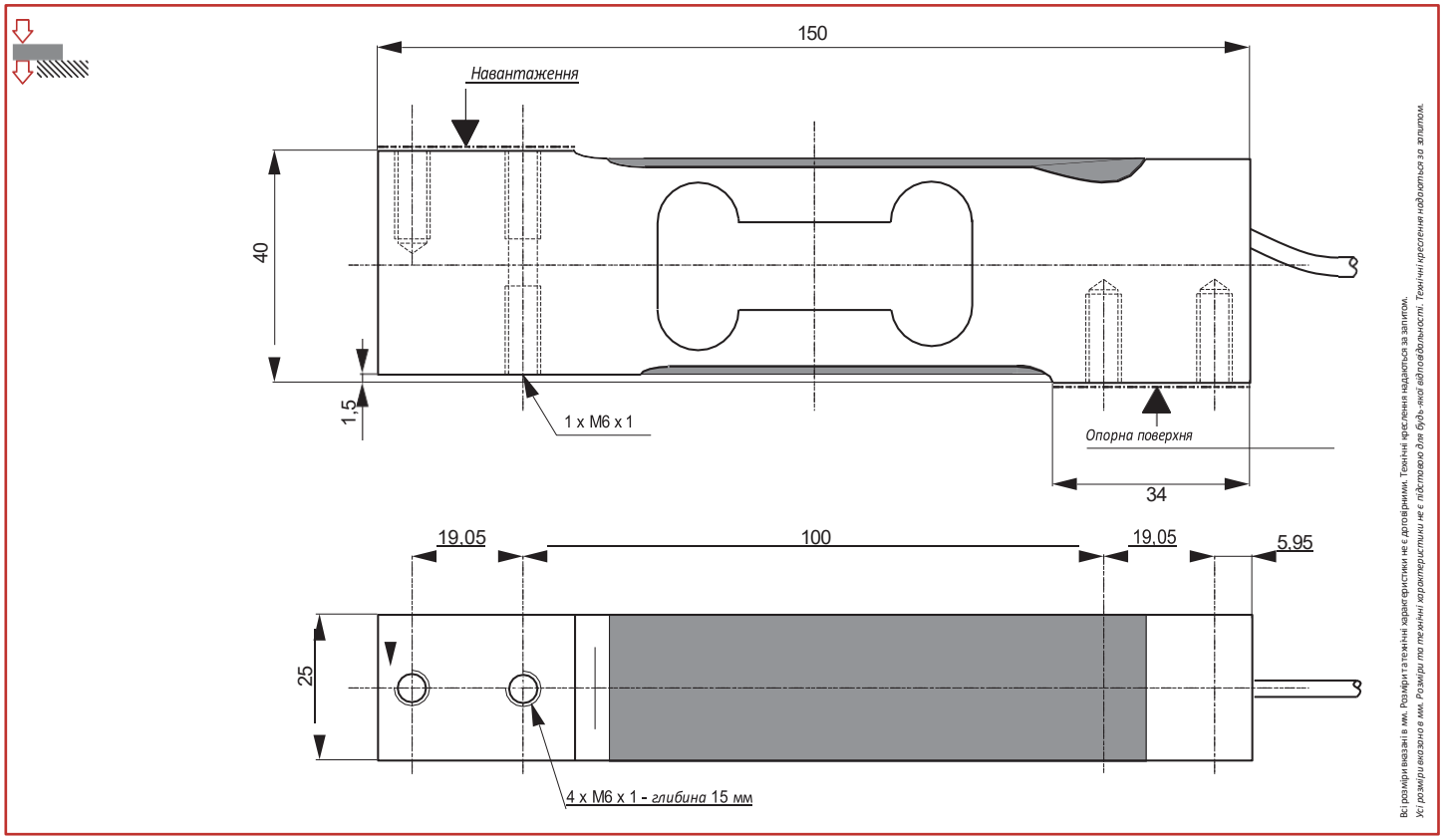

Електропроводка - *Wiring*					
+ живл.	+ сигнал	- сигнал	- живл.	+ реф.	- реф.
+ збудження	+ сигнал	- сигнал	- збудження	+ сенс	- сенс
коричневий	жовтий	білий	зелений	сірий	рожевий
коричневий	жовтий	білий	зелений	сірий	рожевий

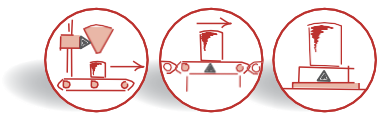

AG C6

18 кг ... 100 кг

Характеристики - *Технічні характеристики*

МЕТРОЛОГІЧНІ	*МЕТРОЛОГІЧНІ*	C6 18e	C6 10e/15e	
Номінальна потужність (Cn)	*Номінальна потужність (Cn)*	18, 36	50, 75, 100	кг
Комбінована похибка	*Комбінована похибка*	±0,008	±0,008	%Cn
Вплив температури на нуль	*Вплив температури на нульове значення*	±0,008	±0,0014/ ±0,0009	%Cn/°C
Вплив температури на чутливість	*Вплив температури на чутливість*	±0,0007	±0,0007	%Cn/°C
Повзучість (30 хв.)	*Похибка повзучості (30 хв.)*	±0,012	±0,012	%Cn
Максимальний розмір платформи	*Максимальний розмір платформи*	400 x 400	400 x 400	мм
ОФІЦІЙНА МЕТРОЛОГІЯ OIML R60	***ЮРИДИЧНА МЕТРОЛОГІЯ OIML R60***			
Клас точності	*Клас точності*	C6	C6	
Максимальна ємність (Emax)	*Максимальна ємність (Emax)*	18, 36	50, 75, 100	кг
Максимальна кількість щаблів (nmax)	*Максимальна кількість інтервалів LC (nmax)*	6 000	6 000	d OIML
Мінімальний інтервал перевірки (vmin)	*Мінімальний інтервал перевірки (vmin)*	1, 2	5, 5, 10	г
Z=Emax/(2xDR)	*Z=Emax/(2xDR)*	6 000	6 000	
ЕЛЕКТРИЧНІ	***ЕЛЕКТРИЧНІ***			
Діапазон напруги живлення	*Номінальний діапазон напруги збудження*	1 ... 15		В
Номінальна чутливість при Cn	*Номінальна потужність при Cn*	2 ±10 %		мВ/В
Діапазон початкового нуля	*Нульове відхилення*	±10		%Cn
Вхідний/вихідний опір	*Опір входу/виходу*	410 ±15 / 350 ±5		Ω
Опір ізоляції	*Insulation resistance*	1 000		МОм/50 В
ЗАГАЛЬНІ	***GENERAL***			
Діапазон температур з компенсацією	*Діапазон температур з компенсацією*	-10 ... +40		°C
Діапазон робочих температур	*Діапазон робочих температур*	-20 ... +60		°C
Максимальне допустиме навантаження	*Граничне безпечне навантаження*	150		%Emax
Максимальне навантаження до руйнування	*Максимальне перевантаження*	200		%Emax
Момент затягування	*Tightening torque*	15		Нм
Ступінь захисту	*Клас захисту*	IP65		EN 60529
Матеріал	*Матеріал*			
Випробувальний корпус	*Вимірювальний корпус*	Алюміній - *Aluminum*		
Оболонка кабелю	*Оболонка кабелю*	ПВХ		
Довжина кабелю	*Довжина кабелю*	1	**3**	м
Вага нетто	*Вага нетто*	450		г

Опції - *Options*

ATEX 2014/34/EC, IECEx

` II 1 G/D, Ex ia IIC T6 Ga, Ex ia IIIC T80°C Da, IP6X, -20°C < Ta < +60°C (зона 0/20)
` II 1 D, Ex ta IIIC T125°C Da, IP6X, -20°C < Ta < +60°C (зона 20)
` II 3 G, Ex nA IIC T6 Gc, -20°C < Ta < +60°C (зона 2)

Аксесуари - *Accessories*

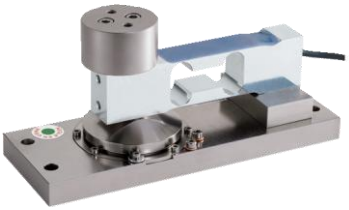

Speedcell AG
Амортизована версія - *Damped version*

scaime

Головний офіс: Technosite Altéa — 294, Rue Georges Charpak — 74100 JUVIGNY — ФРАНЦІЯ SCAIME SAS — 294, RUE GEORGES CHARPAK — CS 50501 — 74105 ANNEMASSE CEDEX — ФРАНЦІЯ
Тел.: +33 (0)4 50 87 78 64 - Факс: +33 (0)4 50 87 78 46 -info@scaime.com - www.scaime.com
Завантажте всі наші документи на нашому веб-сайті - *Завантажте всі наші документи на нашому веб-сайті*

FT-AG100-C6-FE-0519 - SCAIME - SIREN 389 325 283 - R.C.S. THONON LES BAINS - SIRET 389 325 283 00015 - SCAIME залишає за собою право вносити будь-які зміни без попереднього повідомлення - SCAIME reserves the right to bring any modification without prior notice.